



ESTILO Y DISEÑO

NACIMOS Y OPERAMOS EN MOTOR VALLEY, EN EL CORAZÓN DE LA REGIÓN EMILIA-ROMAGNA. Y ESTE CORAZÓN LATE PARA GARANTIZAR TAMBIÉN CALIDAD Y SERVICIO DE EXCELENCIA. EL NUESTRO ES UN VERDADERO MADE IN ITALY: MÁS DEL 75% DE NUESTROS PROVEEDORES SE ENCUENTRAN A POCOS KILÓMETROS DE LA SEDE DE LA PRODUCCIÓN DE LUZZARA.

EXPERIENCIA

DESDE 1980 HASTA AHORA INTERACTUAMOS CON MILES DE CLIENTES Y DE PROFESIONALES, JUNTO CON LOS CUALES HEMOS PROYECTADO Y REALIZADO UN GRAN NÚMERO DE INSTALACIONES A MEDIDA. LOS HOME LIFTS DE VIMEC SON MÁS DE 20.000 A NIVEL MUNDIAL.

ECOSOSTENIBILIDAD

TRANSPARENCIA Y PASIÓN NOS GUÍAN EN CADA ESFUERZO QUE HACEMOS, PARA REDUCIR NUESTRA HUELLA DE CARBONO (CARBON FOOTPRINT). CUIDAMOS NUESTRO FUTURO Y EL DE NUESTROS CLIENTES; TODOS SOMOS PARTE DEL MISMO PROYECTO DEDICADO A MANTENER NUESTRO PLANETA SIMPLEMENTE COMO EL LUGAR MÁS HERMOSO PARA VIVIR.

INNOVACIÓN Y TECNOLOGÍA

NUESTRO COMPROMISO ES GARANTIZAR LA MEJOR EXPERIENCIA AL CLIENTE Y, CON DICHO OBJETIVO, HEMOS REDISEÑADO TODOS LOS CONTROLES Y EL FLUJO DE MATERIALES JUNTO CON NUESTROS SOCIOS TECNOLÓGICOS.

NÚMEROS

LA FÁBRICA DE LUZZARA OCUPA MÁS DE 20.000 M². LAS SUCURSALES COMERCIALES EN EUROPA SON 5. VIMEC EMPLEA A 170 PERSONAS, LOS SOCIOS TÉCNICOS/TECNOLÓGICOS SON MÁS DE 100 EN ITALIA Y MÁS DE 400 A NIVEL MUNDIAL.



HOME LIFT SENTIDOS Y SENSACIONES

ECOSOSTENIBILIDAD

SÓLO UTILIZAMOS MATERIALES CERTIFICADOS Y RECICLABLES, CON REDUCIDO IMPACTO SOBRE EL MEDIOAMBIENTE, INCLUYENDO LA MADERA. HOME LIFT TRADUCE EN LA PRÁCTICA LA FILOSOFÍA DE VIMEC PARA EL PLANETA TIERRA: LA REDUCCIÓN DE LA HUELLA DE CARBONO SE ENCUENTRA ENTRE LAS INVERSIONES CUMPLIDAS EN ÁMBITO DE RESPONSABILIDAD SOCIAL POR LA COMPAÑÍA.

ILUMINACIÓN

MEDIANTE UNA APLICACIÓN SENCILLA O BIEN COMO INTEGRACIÓN DE UN SISTEMA DE DOMÓTICA YA INSTALADO, EL PROTOCOLO BLUETOOTH DE SU HOME LIFT PERMITE REGULAR LA INTENSIDAD DE LA ILUMINACIÓN, EL CALOR DE LA LUZ, LAS TONALIDADES DE COLOR, DISPONIBLES EN 72 MILLONES DE MATICES. UNA HERRAMIENTA MUY PODEROSA PARA LA PERSONALIZACIÓN DE SU CABINA, QUE PODRÁ CONTROLAR CON LAS PUNTAS DE LOS DEDOS.



TOUCH

TOCAR LOS MATERIALES, PAREDES Y PAVIMENTOS, ROZAR LA BOTONERA: TACTO Y SENSACIÓN TANGIBLE TAMBIÉN QUIEREN SU PARTE; EL PRESTIGIO DE SU HOME LIFT PASA TAMBIÉN POR LA ATENCIÓN DEDICADA A LOS DETALLES Y ACABADOS EXCLUSIVOS, DISEÑADOS PARA SU HOGAR Y, POR LO TANTO, DISTINTOS DE LOS MATERIALES QUE SE USAN HABITUALMENTE PARA CONSTRUIR LOS ASCENSORES UTILIZADOS POR MUCHOS TIPOS DE PÚBLICO DIFERENTES.



BREATHE

TOTAL SEGURIDAD PARA USTED CON EL FLUJO DE AIRE CORRECTO DEL SISTEMA DE CABINA: LAS TOMAS DE AIRE DEL TECHO NO ESTÁN A LA VISTA, LO QUE PERMITE RESPETAR LA ELEGANCIA DE LAS FORMAS; PODRÁ PERMANECER EN LA CABINA TODO EL TIEMPO QUE DESEE, SIN NINGUNA PREOCUPACIÓN.



IoT

SIGNIFICA INTERNET OF THINGS. SU HOME LIFT YA CUENTA CON UNA TARJETA PARA ACOGER LAS IMPLEMENTACIONES DISPONIBLES EN UN FUTURO MUY CERCANO: CONOCER EL ESTADO DE SU VALIOSO HOME LIFT E INTERCAMBIAR DATOS SOBRE SU USO Y SEGURIDAD, ASÍ COMO SUGERENCIAS SOBRE CÓMO UTILIZARLO DE LA MEJOR MANERA PARA MANTENER SU MÁXIMA EFICIENCIA EN EL TIEMPO.



72 MILLONES
DE PERSONALIZACIONES

EXCLUSIVIDAD A MEDIDA PARA SU HOME LIFT, PARA RESALTAR SU ESTADO DE ÁNIMO, CAMBIAR LOS COLORES EN UNA VELADA CON AMIGOS O SIMPLEMENTE PARA RELAJARSE EN LA COCINA O CON LA FAMILIA EN EL SALÓN, FRENTE AL TELEVISOR, CUANDO DESEA CREAR UNA ATMÓSFERA PARTICULAR QUE LE HARÁ APRECIAR AÚN MÁS SU HOGAR.

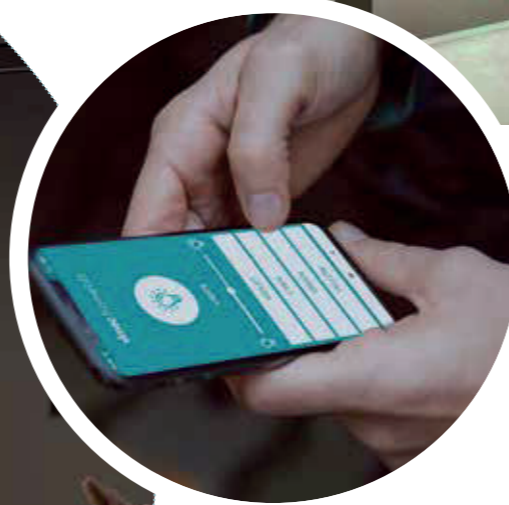

ÍNDICE

HOME LIFT DE VIMEC HA SIDO PROYECTADO PARA AGREGAR VALOR A SU RESIDENCIA: EL PUNTO DE PARTIDA ESTÁ REPRESENTADO POR LAS LÍNEAS DE ESTILO MINIMALISTA QUE SE ENRIQUECE CON ACABADOS Y LUCES PARA OFRECER UN RESULTADO REALMENTE A SU MEDIDA .

CADA INSPIRACIÓN REPRESENTA UN ESTILO DE DECORACIÓN: ES POSIBLE MEZCLAR LAS OPCIONES DE PERSONALIZACIÓN PARA ENCONTRAR LA SELECCIÓN PERFECTA PARA USTED Y SU HOGAR.



CONTEMPORARY

PAG. 16

ELEGANTE, CONTEMPORÁNEO, GLAMOUR, MINIMALISTA, LINEAL, PRESTIGIOSO, SOSTENIBLE.

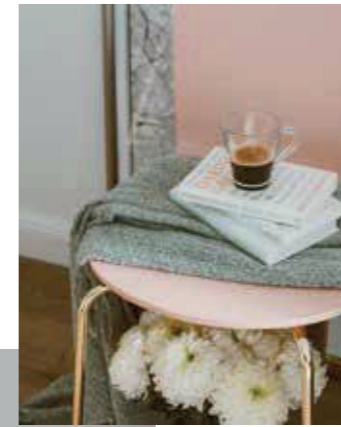

NEW CLASSIC

PAG. 20

CLÁSICO, ELEGANTE, CHIC, BONTON, SEGURO, ROMÁNTICO, PRESTIGIOSO.



NORDIC

PAG. 24

CREATIVO, NATURAL, LUMINOSO, LIFESTYLE, ECOLÓGICO, JOVEN, SOBRIO.



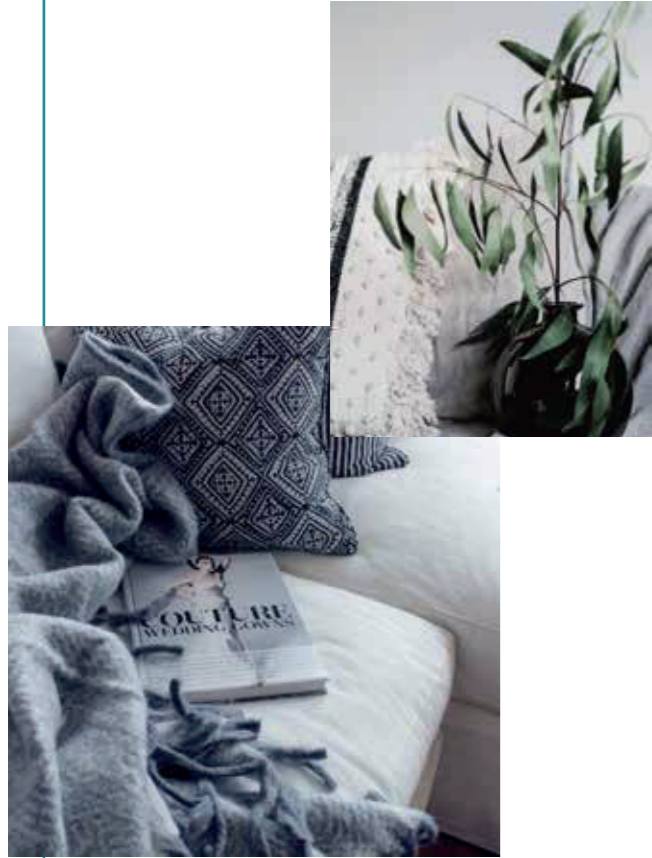

NATURAL PAG. **30**

ECOLÓGICO, CULTO, INFORMADO,
SELECTIVO, COMPROMETIDO,
ECOLÓGICO, SOSTENIBLE.



URBAN PAG. **36**

RECUPERADO, METROPOLITANO,
MIX&MATCH, ECOLÓGICO, LUMINOSO,
TENDENCIAS.

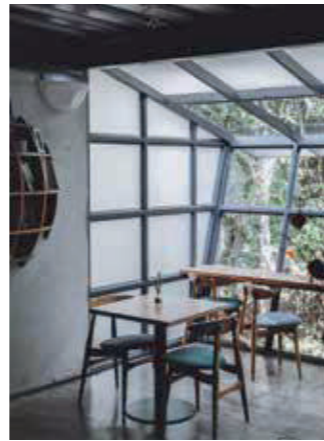

**CONTEMPORARY
OUTDOOR** PAG. **40**

ECOLÓGICO, ELEGANTE, SOFISTICADO,
VERSÁTIL, INNOVADOR, PRESTIGIOSO,
CULTO.

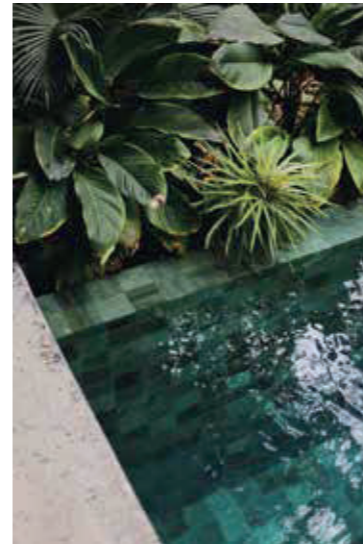

COUNTRY CHIC PAG. **44**

ROMÁNTICO, GENUINO, CÁLIDO,
TRADICIONAL, FAMILIAR, ACOGEDOR,
COTIDIANO.

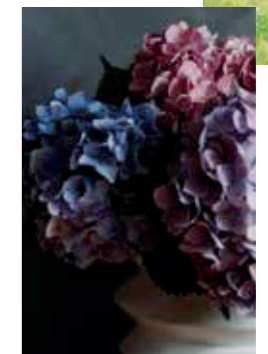



MATERIA,
TECNOLOGÍA
Y DISEÑO

LA NATURALEZA Y AUTENTICIDAD DE LA
MADERA, LA INNOVACIÓN Y EL CONFORT
SENSORIAL DE LA TECNOLOGÍA TÁCTIL:
UN DIÁLOGO PERFECTO, EN SU HOGAR.





DETALLES PRECIOSOS
Y SENSACIONES

ENTRE ELEGANCIA E INNOVACIÓN FIRMADA MADE
IN ITALY, EL HOME LIFT DE VIMEC ES COMO UNA
HABITACIÓN MÁS, CAPAZ DE DONAR PRESTIGIO Y
COMPLETITUD A SU HOGAR.

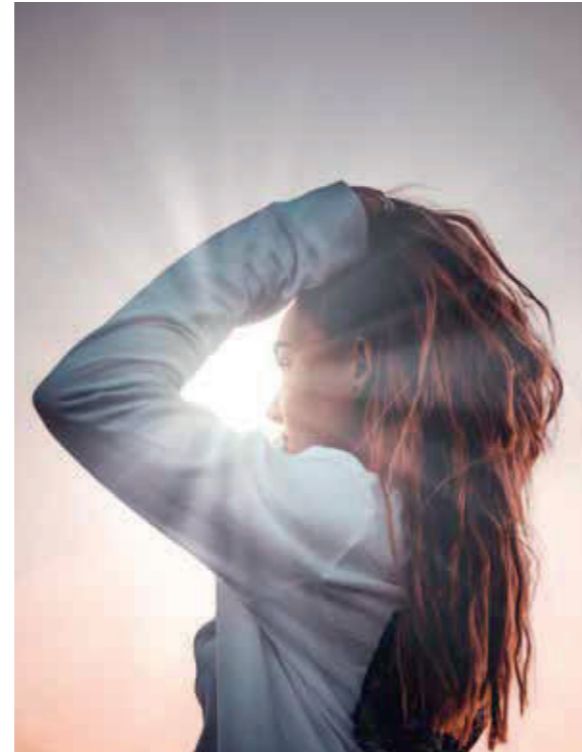



DECORAR
CON LUZ

ALMA GREEN Y CARÁCTER YOUNG. VIVIR EN
ARMONÍA LOS ESPACIOS INTERIORES Y EXTERIORES
DE SU RESIDENCIA.







NATURALEZA
ECOSOSTENIBLE

LA BELLEZA DE LA ELECCIÓN CONSCIENTE DE
MATERIALES SOSTENIBLES, HOME LIFT DE VIMEC
SE ADAPTA AL ESTILO DE SUS AMBIENTES CON LA
POSIBILIDAD DE PERSONALIZAR LOS COLORES.



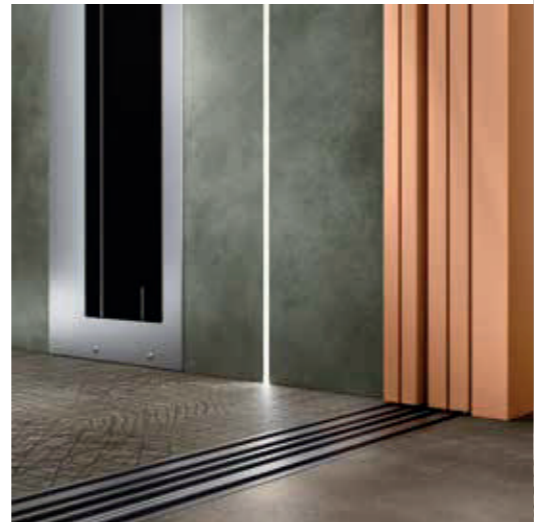
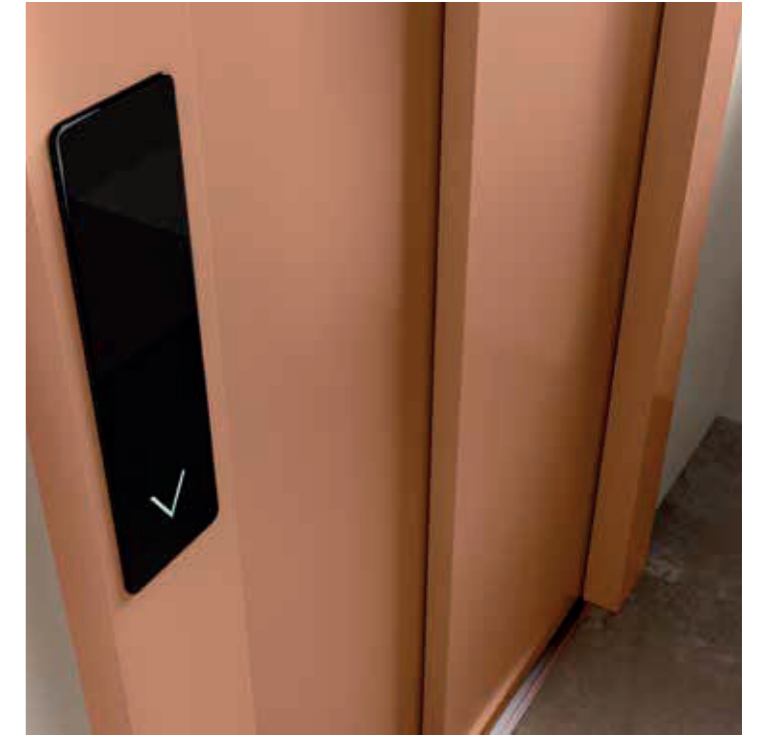



MATICES Y DOMÓTICA

AMBIENTES QUE NARRAN HISTORIAS, EXPERIENCIAS
Y VIVENCIAS DE LAS PERSONAS: HOME LIFT EXPRESA
SUS EMOCIONES A TRAVÉS DE LA ATMÓSFERA DE LOS
COLORES.

LAS TONALIDADES REGULABLES, EL SECRETO DEL
HOGAR VIMEC.

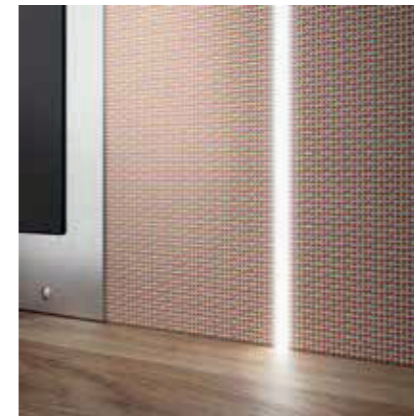



RELAX
CON VISTA

LA ESTÉTICA DE HOME LIFT SE ADAPTA A ARQUITECTURAS INÉDITAS INDOOR Y OUTDOOR. EL REFINAMIENTO DE LOS ACABADOS BRINDA ELEGANCIA Y AUTENTICIDAD A LOS AMBIENTES DOMÉSTICOS.





SABOR TRADICIONAL
Y CALOR DE HOGAR

COMPARTIR MOMENTOS AGRADABLES EN UN ESPACIO
ACCESIBLE PARA TODOS, SIMPLE Y FÁCIL DE UTILIZAR
EN EL TIEMPO.

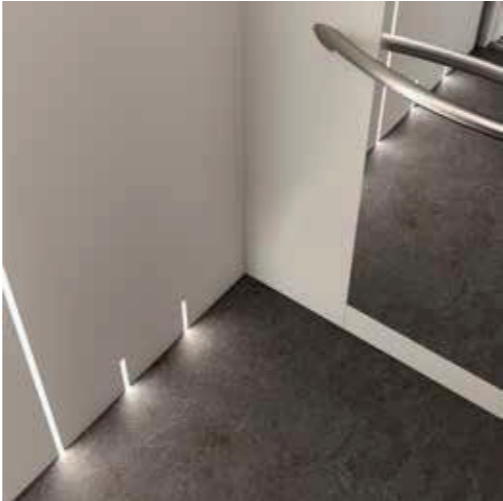

CARACTERÍSTICAS Y DATOS TÉCNICOS



HOME LIFT ELÉCTRICO

LA ELECCIÓN ECOLÓGICA ES PARA UNA INSTALACIÓN SIN ACEITE, CON UN PROYECTO ÚNICO EN EL MERCADO. GRACIAS A LA TECNOLOGÍA MRL (MACHINE ROOMLESS, NO ES NECESARIO ESPACIO EXTRA, EXCEPTO PARA LA CARRERA DEL ASCENSOR).



SEGURIDAD Y BATERÍAS

BARRERAS CON FOTOCÉLULAS DE ALTURA TOTAL, BATERÍAS DE RESPALDO PARA REGRESAR AL PISO Y ABRIR LAS PUERTAS EN CASO DE AUSENCIA DE SUMINISTRO DE ENERGÍA ELÉCTRICA: LAS MEDIDAS TÉCNICAS SON LO MEJOR DE LO QUE OFRECEN LOS CONOCIMIENTOS DE VANGUARDIA.



UPGRADE

HOME LIFT DE VIMEC HA SIDO PENSADO PARA UNA LARGA DURACIÓN! POR ESTE MOTIVO TODOS LOS PARTICULARES DEL PROYECTO DE LA CABINA HAN SIDO CREADOS PARA ACOGER ACTUALIZACIONES DE ACABADO, SUSTITUCIÓN DE PIEZAS O IMPLEMENTACIÓN DE MATERIALES, SIN NECESIDAD DE DESMONTAR TODA LA INSTALACIÓN: UNA GRAN VENTAJA PARA TODA LA FAMILIA CON LA POSIBILIDAD DE AGREGAR VALOR Y PERSONALIZACIÓN DE MANERA SIMPLE Y REALMENTE SEGURA.

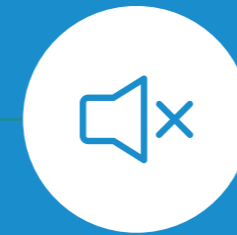

CONFORT Y SILENCIO

EL INVERSOR DE CORRIENTE GARANTIZA UNA PARTIDA Y UNA LLEGADA A VELOCIDAD SUAVE Y CONTROLADA. JUNTO CON EL CONFORT DURANTE EL VIAJE, HOME LIFT ES REALMENTE SILENCIOSO: TODOS LOS DETALLES DE CONSTRUCCIÓN, DESDE EL MOTOR UBICADO ABAJO EN EL FOSO, A LA CALIDAD DE LA ESTRUCTURA DE LA CABINA Y AL OPERADOR DE PUERTAS HAN SIDO PROYECTADOS PARA REDUCIR AL MÍNIMO VIBRACIONES Y RUIDOS, OFRECIENDO CALIDAD Y LARGA DURACIÓN.



INSTALACIÓN Y MANTENIMIENTO RÁPIDOS

DESDE EL EMBALAJE A LOS PRECABLEADOS, CADA PASO ESTÁ PENSADO PARA GARANTIZAR LA MÁXIMA ATENCIÓN A LA CALIDAD DE LA INSTALACIÓN QUE, EN CASO DE DOS PARADAS EN UN COMPARTIMIENTO DE ALBAÑILERÍA, PUEDE SER REALIZADA EN MENOS DE TRES DÍAS. LA SIMPLICIDAD DEL MANTENIMIENTO DE LA INSTALACIÓN, QUE SE EFECTÚA DIRECTAMENTE DESDE EL INTERIOR DE LA CABINA, ASÍ COMO LOS DISPOSITIVOS DE SEGURIDAD PARA LOS OPERADORES TÉCNICOS, INTEGRADOS EN EL FOSO Y EN EL CABEZAL DEL ASCENSOR, SON UNA REFERENCIA PARA TODO EL SECTOR Y GENERAN UNA REDUCCIÓN DE COSTOS DE MANTENIMIENTO: SIMPLICIDAD Y SEGURIDAD TRANSPARENTES!

HOME LIFT E20 - CARACTERÍSTICAS GENERALES

MOTOR DE TRACCIÓN	1,5 kW - 220 v 50 hz
TRANSMISIÓN POR CORREA, PARA UN MOVIMIENTO SUAVE Y SIN PROBLEMAS	
TENSIÓN DE ALIMENTACIÓN AUXILIAR	24 V
CAPACIDAD DE CARGA	HASTA 400 kg
VERSIÓN HEAVY LOAD CAPACIDAD DE CARGA	HASTA 500 kg
VELOCIDAD	HASTA 0,15 m/s
VERSIÓN H5 (EXTRA UE) VELOCIDAD	HASTA 0,26 m/s
VIAJE	MÁXIMO 14,6 m
ACCESO N ° 6 MÁXIMO, EN EL PISO N ° 2 MÁXIMO	

LLEGADA AL SUELO Y PARADA SUAVE CON EL SISTEMA DE "ARRANQUE/PARADA SUAVE"

CERRADURAS DE SEGURIDAD ELÉCTRICA

CONTROLES DE LLAMADA AL PISO CON "SIMPLE TOQUE"

SALA DE PRENSA MÍNIMA 2.450 mm

CABINA CON PUERTA MÍNIMA 2.600 mm

FOSA MASONERÍA 120 mm

ESTRUCTURA DE ACERO 140 mm

ALTURA DE CABINA ESTÁNDAR 2.100 mm

ALTURA DE LAS PUERTAS 2.000 mm

HOME LIFT E20 - DENTRO DE LA CABINA

BARRERAS DE LUZ INFRARROJA EN LOS LADOS DE LA ENTRADA

MARCADOR PARA COMUNICARSE CON EL EXTERIOR

BOTÓN DE EMERGENCIA PROVISTO DE PUERTAS BATIENTES

INDICADOR DE SOBRECARGA

CONTROL DE LA ALTURA DE LOS BOTONES DE ACUERDO CON LA NORMA EN 81-41

ESPEJO (OPCIONAL): VERSIÓN SIEMPRE AL RAS







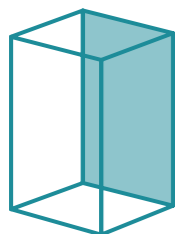

MANIJA (OPCIONAL): DISPONIBLE EN VERSIÓN ROUND O SQUARED

LOS DATOS SON INDICATIVOS Y NO VINCULANTES. VIMEC SE RESERVA EL DERECHO DE INTRODUCIR CUALQUIER MODIFICACIÓN SIN PREVIO AVISO.

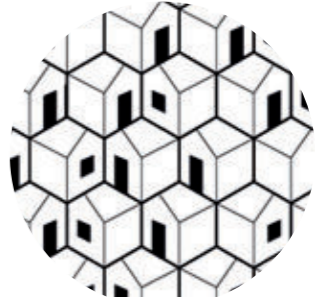
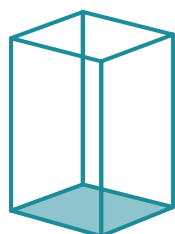
HOME LIFT'S INSPIRATIONS:

UN AMBIENTE MINIMALISTA QUE DESTACA LA PERSONALIZACIÓN DE LA PARED CON LA BOTONERA, SIEMPRE DE MADERA. EL MARCO DE ACERO INOXIDABLE Y LOS ACCESORIOS OFRECEN TONO A LA SELECCIÓN DE LOS MATERIALES, LAS PAREDES BLANCAS ACOGEN DE LA MEJOR MANERA LOS EFECTOS DE LA LUZ.

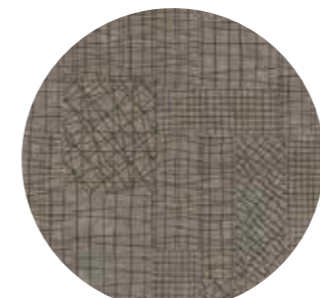
CON EL HOME LIFT E20 ES POSIBLE COMBINAR LAS PLATAFORMAS Y PAREDES DE LA CABINA. SERÁ FÁCIL DEJARSE INSPIRAR Y ELEGIR EL MOOD QUE MÁS REPRESENTA SU ESTILO DE HOGAR.

<p>PARED BOTONERA CABINA</p> 	<p>CONTEMPORARY*</p>  <p>ROBUR WOOD</p>	<p>NEW CLASSIC*</p>  <p>FABRIC</p>	<p>NORDIC</p>  <p>WHITE SQUARED</p>	<p>NATURAL</p>  <p>CLOUD</p>	<p>COUNTRY CHIC</p>  <p>WHITE WOOD</p>	<p>URBAN*</p>  <p>LITTLE HOMES</p>
<p>PLATAFORMA CABINA</p> 	 <p>SMOOTH ANTHRACITE</p>	 <p>GREY WOOD</p>	 <p>BLONDE WOOD</p>	 <p>SMOOTH PALM</p>	 <p>ARDESIA</p>	 <p>NOCE WOOD</p>

N.B. LOS MOODS/INSPIRACIONES ESTÁN A SU DISPOSICIÓN PARA LA PARED CON BOTONERA

PAREDES CON BOTONERA ALTERNATIVAS*

<p>CONTEMPORARY</p>  <p>FENICE</p>	<p>NEW CLASSIC</p>  <p>FACTORY GREY</p>	<p>URBAN</p>  <p>LITTLE ROUNDS</p>
---	---	---

PLATAFORMAS ALTERNATIVAS*

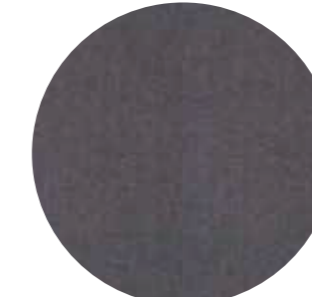
 <p>BLACK CHARCOAL</p>	 <p>GREY FLOTEX SMOOTH</p>
---	---

VERSIÓN ESTÁNDAR DE CABINA

TODAS LAS PAREDES CON ACABADO WHITE

PARED CON BOTONERA DE MADERA WHITE (DISPONEMOS DE LA ACTUALIZACIÓN CON LOS MOODS/INSPIRACIONES)

BOTONERA MECÁNICA NEGRA CON DISPLAY Y MARCO DE ACERO INOXIDABLE CEPILLADO

PAVIMENTO DE BLACK CHARCOAL

72 MILLONES DE MATICES DE LUZ PERSONALIZABLES

LA PARED FRENTE A LA BOTONERA PUEDE ALOJAR LAS CINCO TIRAS LEDS, ESPEJO, VIDRIO Y BARRA

UNA PARED LATERAL A LA BOTONERA ALOJA SIEMPRE LAS CINCO TIRAS LEDS O BIEN PUEDE ALBERGAR AL ESPEJO, VIDRIO Y BARRA

ACABADO:
COLORES PARA
ESTRUCTURA PORTANTE
Y PUERTAS DE CABINA

COLORES
ESTRUCTURA
PORTANTE

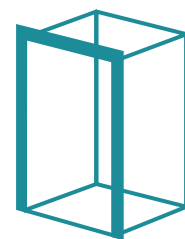

WHITE

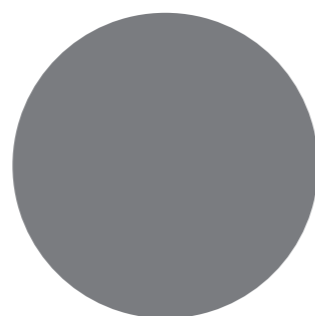

7040 GREY
STANDARD

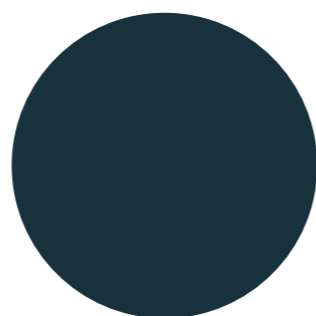

7016 ANTHRACITE
GREY

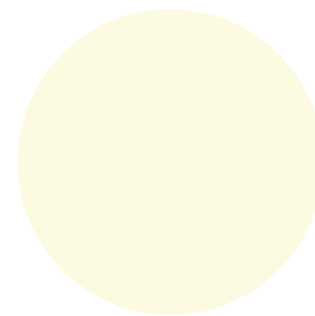

1013 IVORY

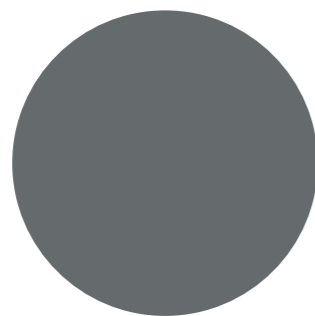

9023 PEARL
DARK GREY



RAL A PEDIDO

COLORES
PUERTAS
DE CABINA

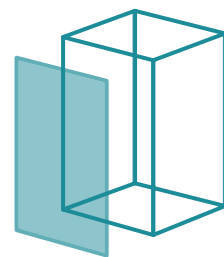

WHITE

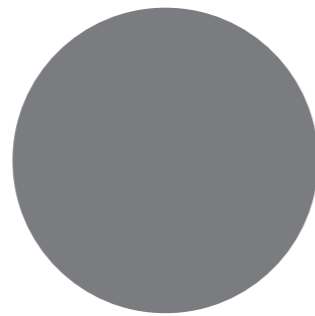

7040 GREY
STANDARD



INOX



RAL A PEDIDO

MODALIDAD DE CIERRE

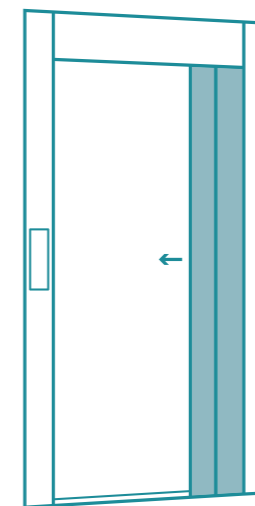

TELESCÓPICA
DE 2 HOJAS

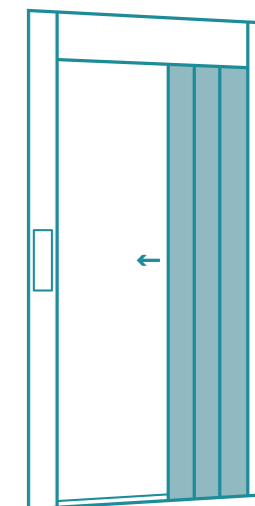

TELESCÓPICA
DE 3 HOJAS

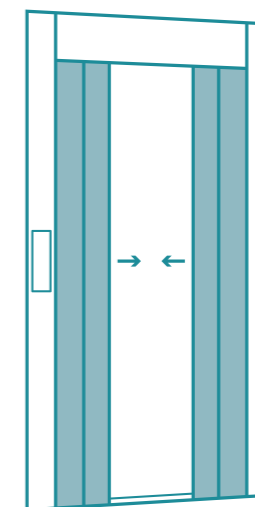

TELESCÓPICA
DE 4 HOJAS

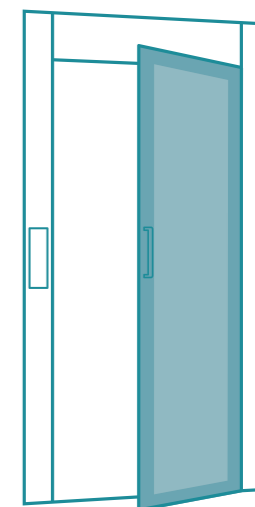

PANORÁMICA
DE ALUMINIO

ACABADO:
BOTONERA

EXTERNA AL PISO



PANTALLA TÁCTIL
Y DISPLAY



PANTALLA TÁCTIL
Y DISPLAY



PANTALLA
TÁCTIL



PANTALLA
TÁCTIL



DE ACERO
CON BOTÓN
Y DISPLAY



DE ACERO
CON BOTÓN
ESTÁNDAR

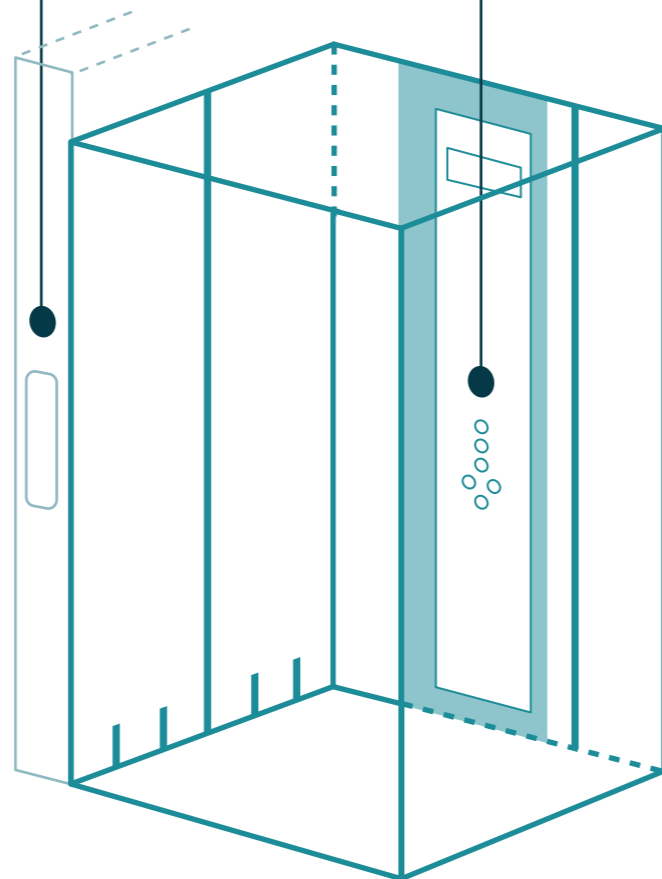

BOTONERA A BORDO

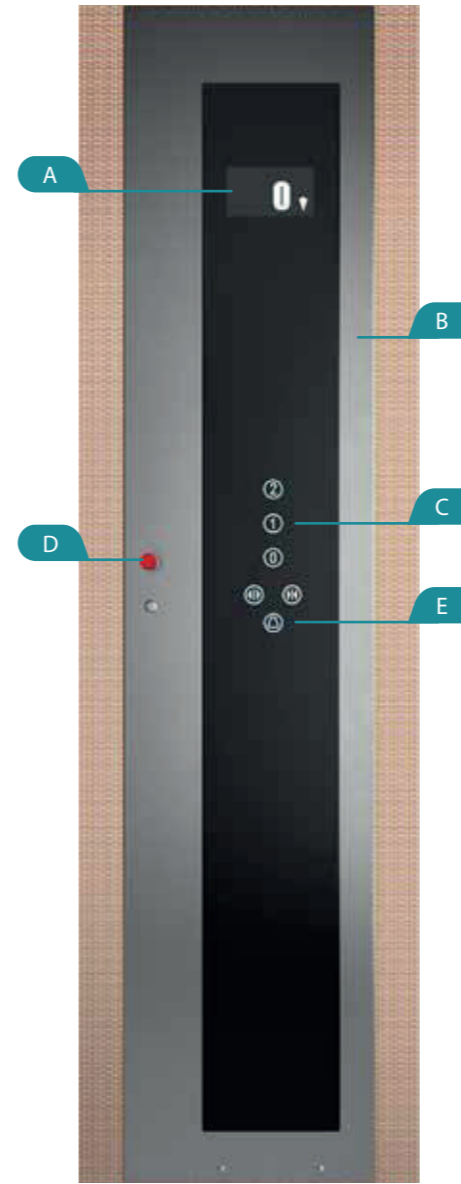

VIDRIO
TÁCTIL



VIDRIO
TÁCTIL



CON BOTÓN



CON BOTÓN

DATOS TÉCNICOS DE LA
BOTONERA TÁCTIL

- A. DISPLAY TFT
- B. CMARCO DE ACERO INOXIDABLE
CEPILLADO PARA ACOMPAÑAR
LAS LÍNEAS FLEXUOSAS DEL DISEÑO
DE LA CABINA
- C. BOTONES TÁCTILES EN VIDRIO
NEGRO ESPECULAR DE ALTA
TECNOLOGÍA
- D. BOTÓN ROJO DE STOP
- E. MARCADOR DE TELÉFONO

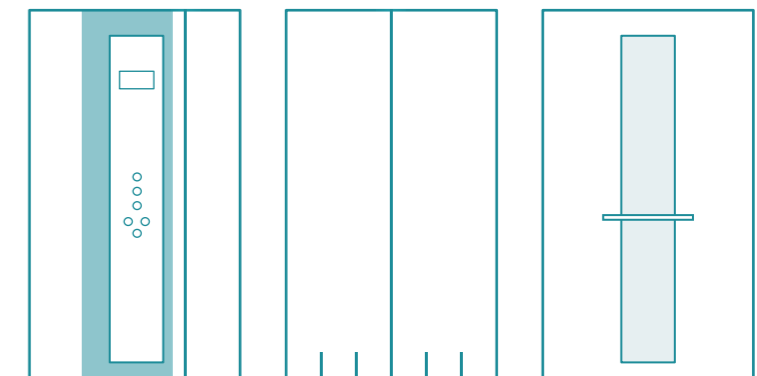

ACABADO: BARRA Y ESTRUCTURAS METÁLICAS

BARRAS



BARRA ÁNGULOS
RODONDEADOS
(OPCIONAL)

BARRA CUADRADA
(OPCIONAL)

ESTRUCTURA METÁLICA PARA EXTERIORES

LA SOLUCIÓN HOME LIFT ESTÁ DISPONIBLE TANTO PARA COMPARTIMIENTO EN ALBAÑILERÍA COMO PARA ESTRUCTURA METÁLICA PROPORCIONADA DIRECTAMENTE POR VIMEC. ES POSIBLE INSTALAR UN HOME LIFT DE VIMEC DENTRO O FUERA DE UNA HABITACIÓN.

MEDIDAS DE PLATAFORMAS (EN mm, PISO TRANSITABLE)

ESTÁNDAR

900X800	900X900	1000X900	1000X1000	900X1400
1100X1400	1250X800	1250X1000	1400X900	1400X1140

TAMBIÉN DISPONEMOS DE PERSONALIZACIONES TANTO PARA LAS MEDIDAS COMO PARA LOS ACABADOS DE PAREDES Y PLATAFORMAS DE CABINA.



DIMENSIONES Y ESPACIOS NECESARIOS

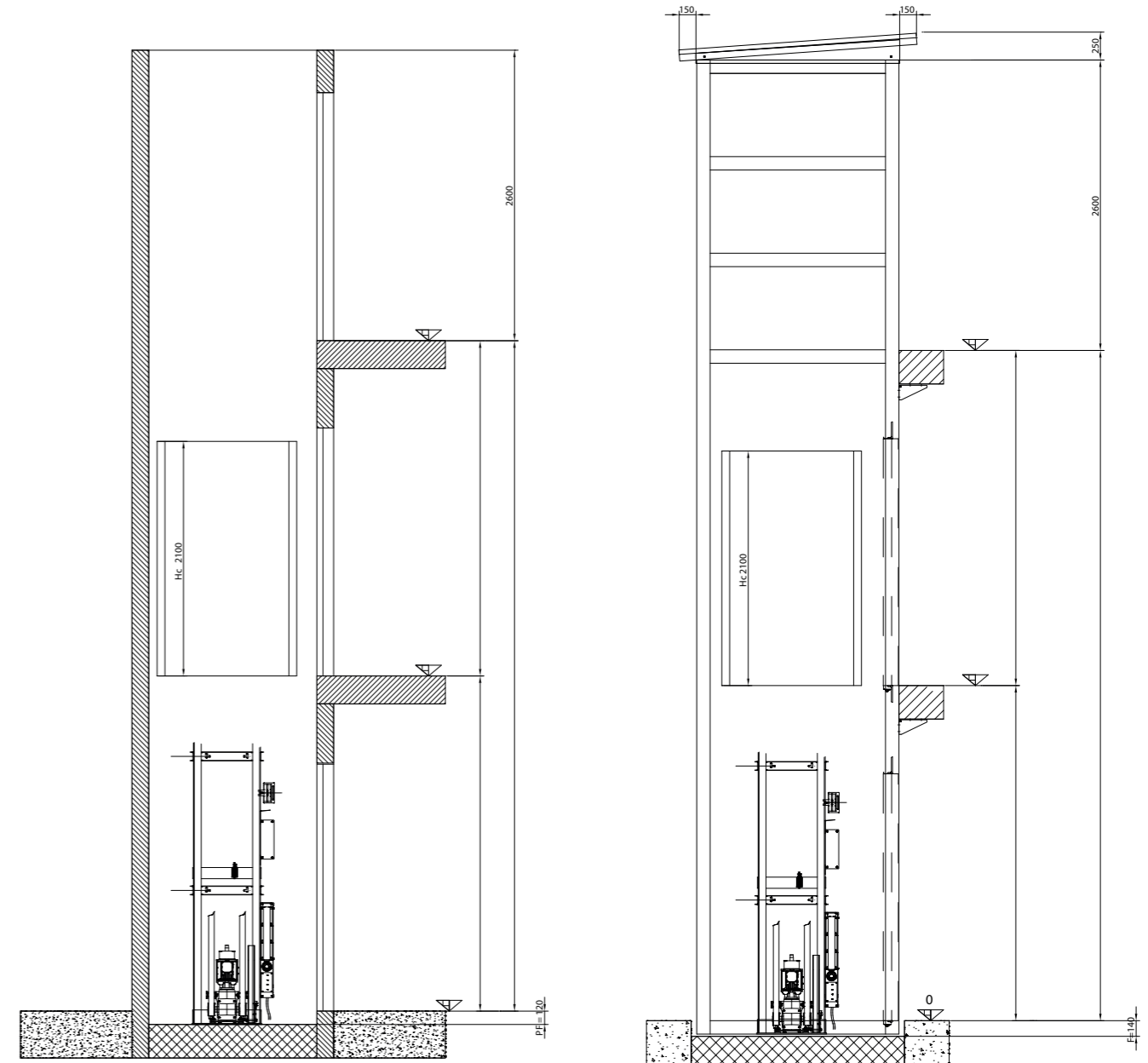

HUECO EN ALBAÑILERÍA

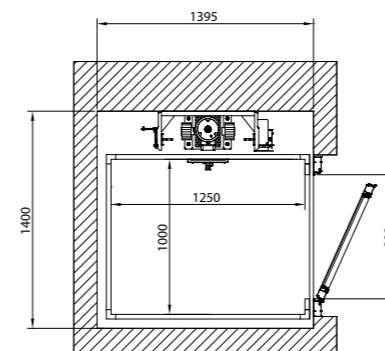

ESTRUCTURA

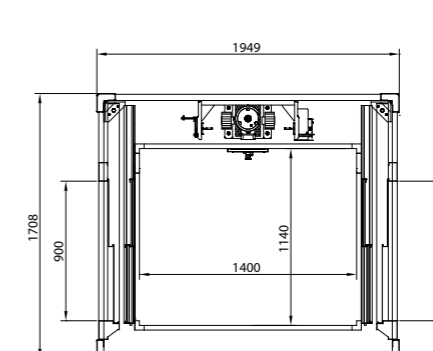

PUERTAS TELESCÓPICAS

